PLAN REPORT 02

一緒の安心感と程よい距離感でスタイリッシュに暮らしを楽しむ。

1ダイニングキッチンよりフロアを2段下げたことで寛ぎ感を増したリビング。

PLAN&IDEA 3LDK ＋ ランドリースペース・WIC

◎ダイニングキッチンよりフロアを下げて空間を緩やかに分け、寛ぎ感を増したリビング。

◎日中は1階で生活が完結する、子育て世代にうれしい合理的な家事動線。

◎外観はかわいらしく、屋内はスタイリッシュに。ご夫婦の好みが見事に融合。

◎必要な場所に必要なスペース、計算し尽くされた収納プランで片付けが簡単。

4システムキッチンの真横にダイニングテーブルを配置して家事動線を極力シンプルに。

若いご夫婦のスタイリッシュ志向と女性建築士ならではの工夫で理想通りの生活シーンを実現

二人目のお子様の誕生でアパートが手狭となり、特に奥様の強い要望でマイホームを決断されたというH様ご夫妻。佐藤江理子建築工房と知り合いだったご主人のご両親から紹介を受け、そのセンスの良さに惹かれ、女性ならではの細やかな配慮やアイデアも期待できそうと依頼を決めた。「実際、子育てしながらの家事や収納のコツなど、経験に基づいたアドバイスやアイデアにとても共感できて、江理子さんにお願いして本当に良かったと思っています」と奥様。

一方、ご主人は「他の人と同じはイヤ、普通はイヤ」という、なかなかのこだわりの持ち主。最もこだわったのは、ダイニングキッチンから2段フロアを下げたリビング。小さい子どもが居るのだから危ないという反対意見も少なくなかったが、どうしても譲れないと要望を通した。同じ空間でも段差があることで雰囲気が変わり、家族との視線も微妙にズレることで落ち着く、リラックス感が増すというのだ。キッチンに立った時にリビングを見下ろす感じになるので子どもたちの様子が良く見えると奥様も結果オーライ。危ないと心配された子どもたちもジャンプしたり、慎重に上り下りする工夫をしたり、お気に入りの楽しい遊び場、体験の場となっている。

DATA

延床面積:109.49㎡(33.12坪)
1階:57.96㎡(17.53坪)
2階:51.53㎡(15.59坪)
構造・規模:木造2階建
工期:4ヶ月
工法:木造在来工法
設計・施工:
株式会社 佐藤江理子建築工房

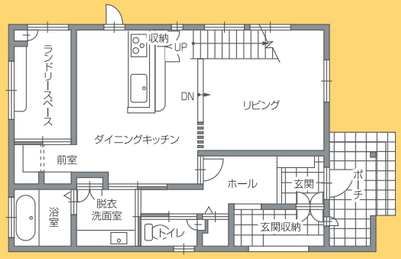

1F

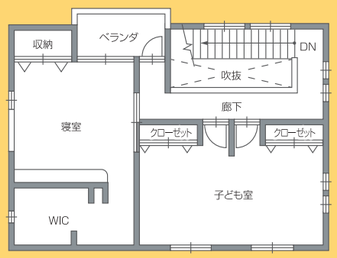

2F

3白壁に瓦屋根と、茶色いレンガのアクセント。
奥様が希望した通りの優しくかわいらしい印象の外観。

2広々としたウォークインクローゼットに加えて、
布団などの収納に便利な押し入れまで備えた主寝室。

9 9目の前のリビングはもちろん、階段越しに2階の様子も窺える見晴らしのいい安心キッチン。

7 7ジャンプしたり、上り下りしたり座ったり、ご主人こだわりの段差のあるリビングは子どもたちもお気に入り。

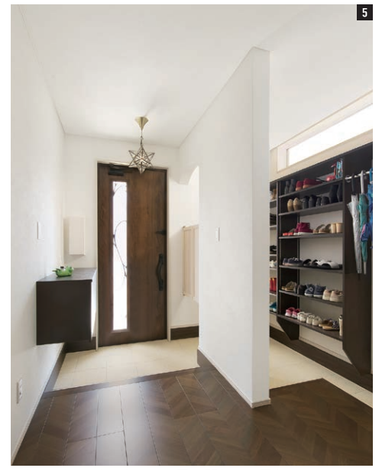

5 5シュークロークのある家族用玄関と来客用を
緩やかに壁で仕切って、目隠し効果と開放感を両立。

6 6キッチンのアーチ壁の向こうはランドリースペース。
洗ってすぐに干せて便利と奥様ご満悦。

資金プランから暮らしやすさまで入居後もずーっと続く満足感を何より大切に考えた家づくり

若いご家族の決断を応援しようと佐藤江理子建築工房では資金面でもしっかりサポート。様々な優遇制度や補助金・減税の基準をクリアできるように住宅性能を高め、申請書類の作成等でも協力を惜しまなかった。建てたその先が長いから無理のない資金プランで新生活を楽しんでほしいと願っているからだ。プランニングの段階でもH様ご夫妻がSNS等で好きな間取りやインテリアを見つけて「こんな風に」と言ってくる断片的な要望に対してもプロならではのノウハウで全体のバランスを崩すことなく取り入れみせた。「それはできない、無理ということが一切なく、100%要望をかなえてもらえて本当に満足です」とご主人。

入居して2カ月半（取材当時）、生活動線がとてもスムーズなことと、玄関収納や主寝室の押し入れなど、必要な場所にちょうどいいボリュームの収納があってとても片付けやすいことを日々実感。また、キッチンからダイニングへ、ランドリースペースへ、洗面所へ、その家事動線のシンプルさにも大満足。リビング階段にしたことで1階に居ても2階の様子が窺えて安心感もひときわ。無理・無駄なしプランが、笑顔で暮らせるマイホームの早期実現を優しく後押ししたようだ。

8 8広々としたプレイルーム、
シンメトリー設計でクロスは色違い。

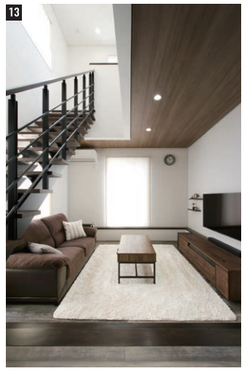

13 13 1階と2階を緩やかにつなぐ吹き抜け階段。しかも、スケルトンだからリビングは明るく開放的。

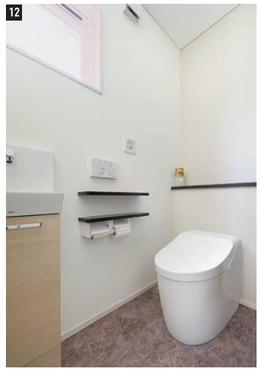

12 12白を基調とした明るく清潔感あふれるトイレ。手洗いカウンター下が収納で重宝。

11 11外出から帰ったら家族で手洗い・うがい習慣。玄関ホールから直行できて便利な脱衣洗面室。

10 10玄関ポーチにもアーチ型を採用。瓦屋根や玄関ドアのブラウンと白壁でキリリとした印象に。

株式会社 佐藤江理子建築工房

建設業者許可番号／山形県知事許可（般-29）第701888号
二級建築士事務所登録番号／山形県知事（2406）第3353号
宅地建物取引業免許番号／山形県知事（1）第2525号

本　社／〒998-0006　酒田市ゆたか1-10-10
TEL 0234-28-9220　FAX 0234-28-9221
営業時間／8:30～18:00
休　日／日曜日（お問い合わせ下さい）
会社設立／2008年11月
営業内容／注文住宅、増改築、リフォーム、店舗改装工事
営業エリア／庄内全域
WEB／http://satoeri-kenchikukobo.com
E-Mail／info@satoeri-kenchikukobo.com

MESSAGE

巻末ハガキ／E

施主様が思い描く住まいを実現するために打ち合わせを重ねて、ぼんやりしたイメージを明確な形にしてく過程を大切にしています。資金計画から設計プラン、施工、家具も含めたインテリアコーディネイトまで、女性ならではの細やかな提案にも定評をいただいています。
今回のH様は住まいに対するこだわりや要望がはっきりしており、私も大いに刺激を受けながら、それらをかなえるためにさまざまなご提案をさせていただきました。
結果、毎日楽しく快適にお過ごしとのこと、これに勝る喜びはありません。住まいに求める理想は家族それぞれだから唯一無二の家づくり、まずはお気軽にご相談ください。

佐藤 江理子